Inloader Labor na Kronan

Martin P. Schwark – responsável técnico

Case WL

Vila Elvira
Chácara Monte Alegre
Vila Mascote
Chácara Flora
Jardim Santo Amaro
Santo Amaro
Chácara das Paineiras
Jardim Los Angeles
Jardim Prudencia
Jardim Marajoara
Conj. Res. Jardim Canaã
Vila Sao Paulo
Jardim Santo Antoninho
Vila Sofia
Jardim Belgica
Jardim Cidalia
Parque Res. Julia
Jardim Anhanguera
Vila Anhanguera
R. Chaves
R. Jacatira
R. Alcatrazes
R. Regina Badra
R. Angra dos Reis
R. Junqueira
R. Vigário João Pontes
R. Visc. de Porto Seguro
R. Mariluba
R. Lotário Luiz
R. Rosália
R. Liége
R. Ripoll
R. Nilo Torres
Av. Interlagos
R. Antônio Fogal
R. João Gomes Batista
Rua Rubem d
R. Duran
R. Xapana
R. Palácio
R. Antônio Gi
R. das Amexeiras
R. Carlos Xavier
R. das Taquaras
R. Joaquim Morais
R. das Cavas
R. Artur Lôbo
R. Juan de
R. Dr. Ferreira Lopes
R. Padre Chicó
R. Carlos Gomes
R. Sócrates
R. Duque Costa
R. Belterra
R. Cambe
R. Santa Zoé
R. São José
R. Pajau
R. Sen. Fláquer
R. Iguatinga
Alameda Caio Amaro
Rua Darwin
R. Isabel Schmidt
R. Cel. Luis Roboso
R. Júlio Verne
R. Visc. de Taunay
R. Mario Reis
R. Barão de Coteg
R. Mateus
R. Alberto Hodge
R. Canuma
R. Alabarda
R. das Barcas
R. Baru
R. Recanto
R. dos Alcatrazes
R. Breves
R. Dória
R. Helade
R. Rodes
R. Tebas
R. Atica
R. Lacedemonia
R. Manuel Cherem
R. Tito Lívio
R. Derva
R. dos Cafezais
R. Damasceno Vieira
R. Jorge Duprat
Av. Santa Catarina
Av. Helio Lo
Image © 2019 Maxar Technologies

Corredor Norte-Sul
São Paulo
Google
Street View - set 2017
Clin Kids
Petz
JARDIM LOS ANGELES
R. Robélia
Google
Captura da imagem: set 2017
© 2019 Google
Brasil
Termos
Informar um problema

Corredor Norte-Sul
São Paulo
Google
Street View - set 2017
Sabrina Eventos
TUDO PARA SUA FESTA
INFANTIL · DEBUTANTE · CASAMENTO
Tel whats 97995-0091 / 95985-3221
TIRE SEU CARRO DA CABEÇA
DUPLO QUARTERÃO
Clin Kids
Petz
JARDIM LOS ANGELES
R. Robelia
Google
Captura da imagem: set 2017
© 2019 Google
Brasil
Termos
Informar um problema

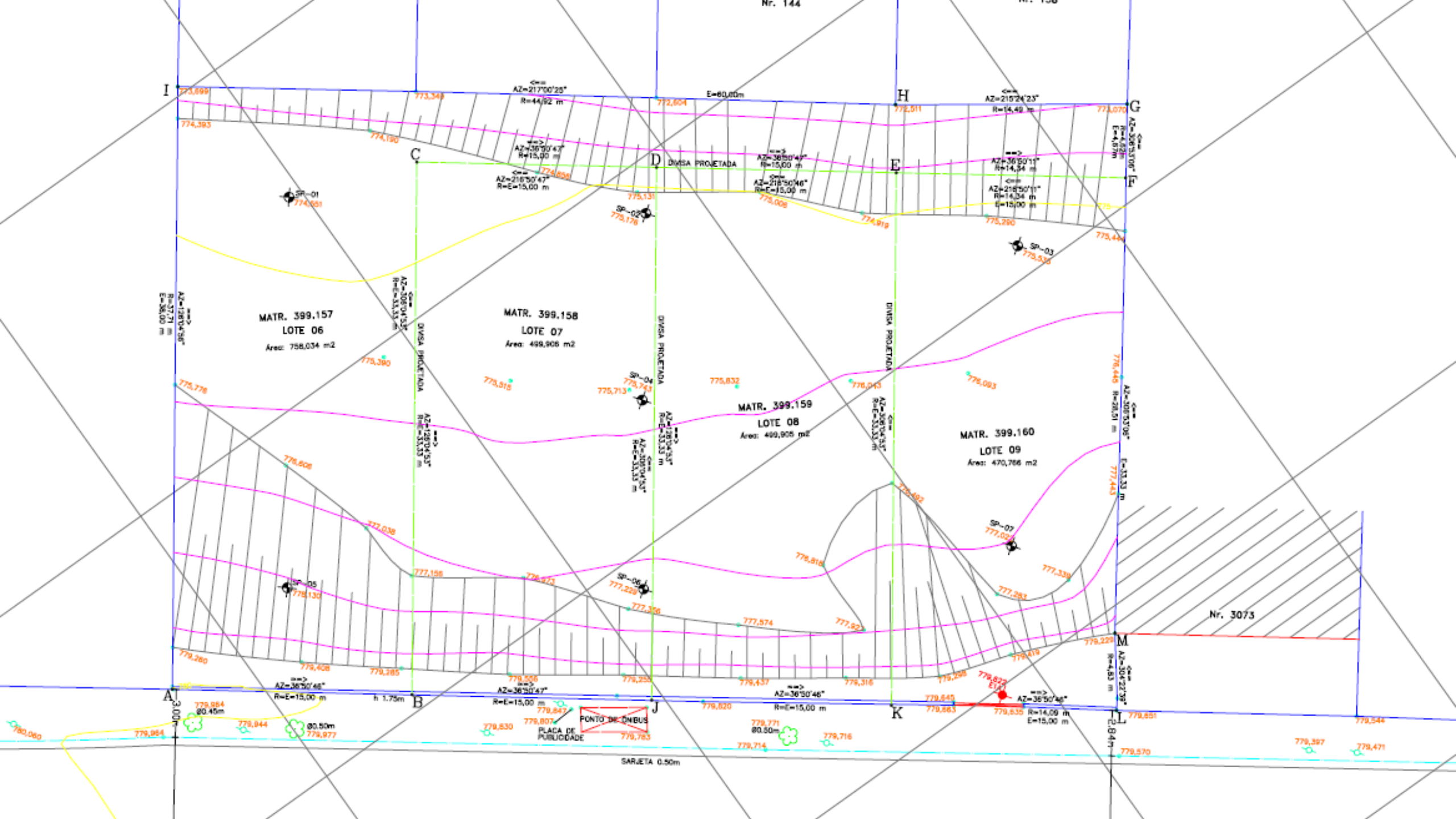
Nr. 144
Nr. 158
Nr. 3073
MATR. 399.157
LOTE 06
Área: 758,034 m2
MATR. 399.158
LOTE 07
Área: 499,905 m2
MATR. 399.159
LOTE 08
Área: 499,905 m2
MATR. 399.160
LOTE 09
Área: 470,766 m2
DIVISA PROJETADA
E=60,00m
AZ=217°00'20"
R=44,92 m
AZ=215°24'23"
R=14,49 m
AZ=36°50'47"
R=15,00 m
AZ=218°50'47"
R=E=15,00 m
AZ=218°50'46"
R=E=15,00 m
AZ=36°50'11"
R=14,34 m
AZ=218°50'11"
R=14,34 m
E=15,00 m
AZ=306°53'06"
E=4,67m
AZ=128°04'53"
R=E=33,33 m
AZ=306°04'53"
R=E=33,33 m
AZ=128°04'46"
R=37,71 m
E=36,00 m
AZ=306°53'06"
R=28,51 m
E=33,33 m
AZ=306°22'39"
R=4,83 m
AZ=36°50'46"
R=E=15,00 m
AZ=36°50'47"
R=E=15,00 m
AZ=36°50'46"
R=E=15,00 m
AZ=36°50'46"
R=14,09 m
E=15,00 m
h 1,75m
PONTO DE ONIBUS
PLACA DE PUBLICIDADE
SARJETA 0,50m
SP-01
SP-02
SP-03
SP-04
SP-05
SP-06
SP-07
A
B
C
D
E
F
G
H
I
J
K
L
M

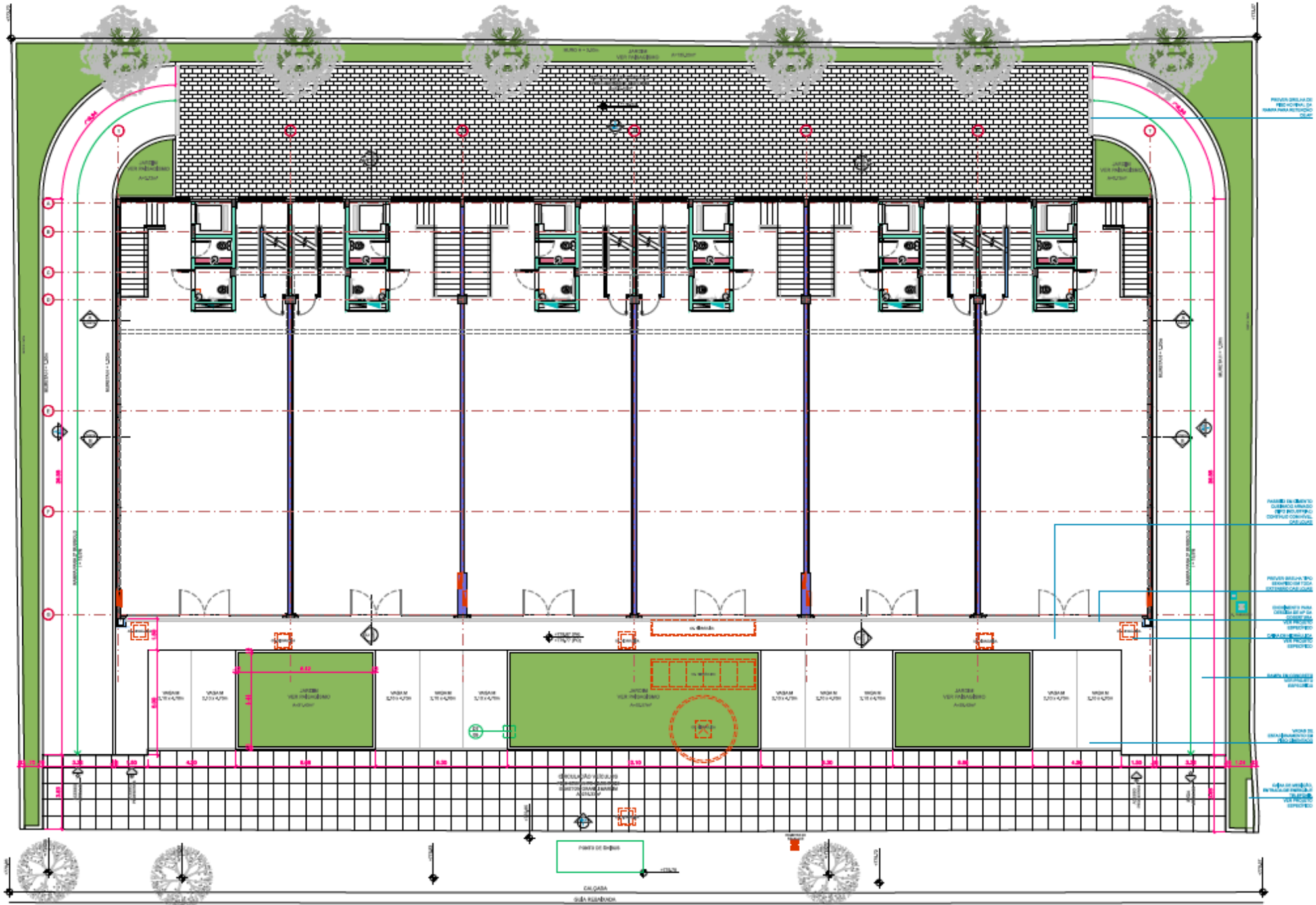

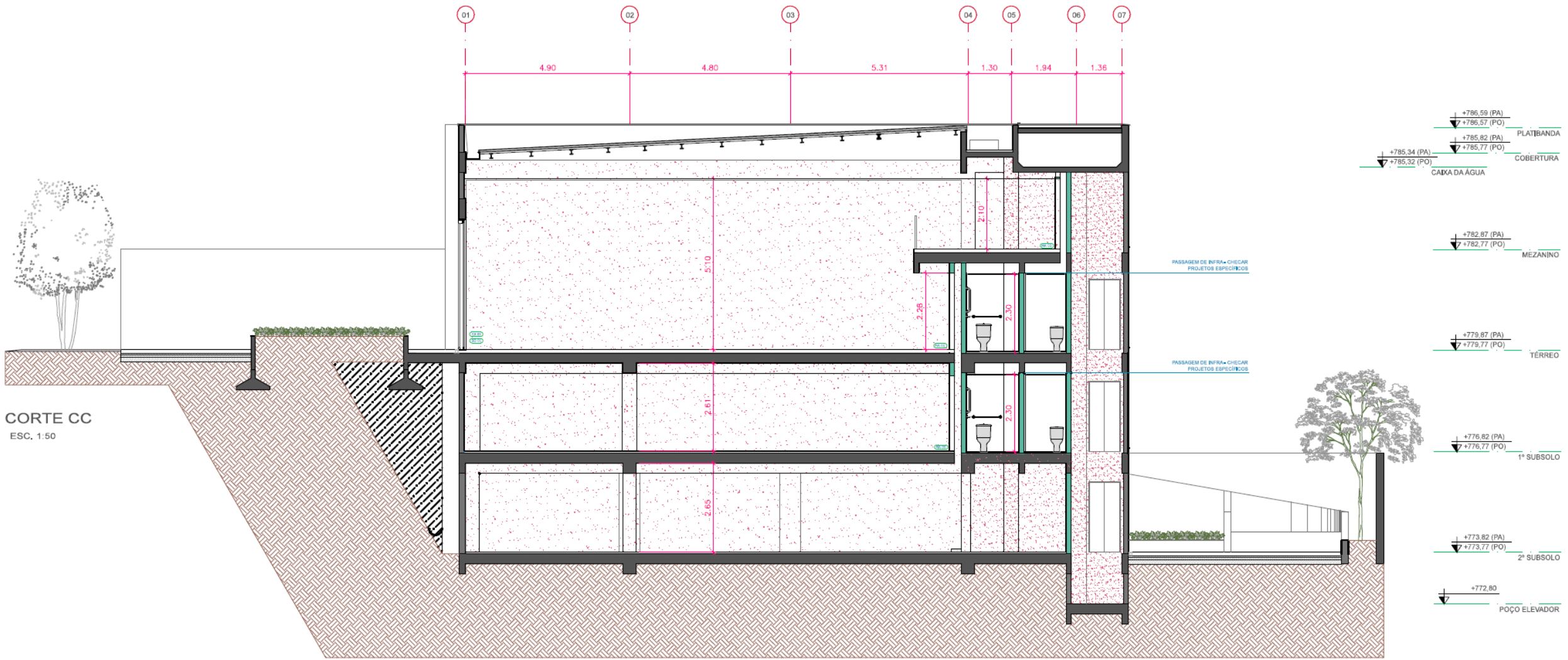

CORTE CC

ESC. 1:50

A solução logística

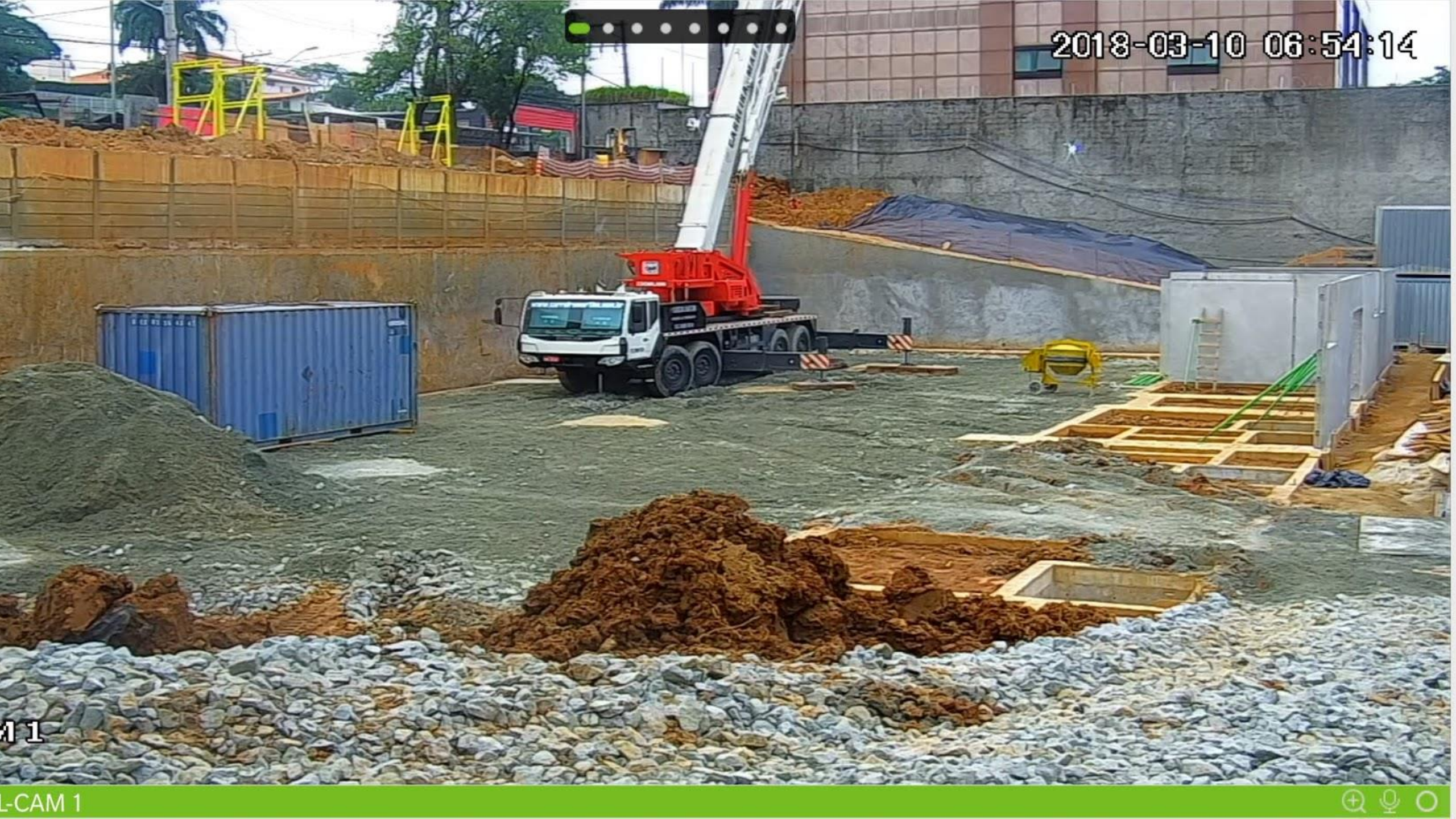
2018-03-10 06:54:14
M 1
L-CAM 1

3011
3021

Uma logística muito diferente

Obra hipotética:

Distância 1 hora de viagem

Carregamento na fábrica 1 hora

Descarga/montagem na obra 2 horas

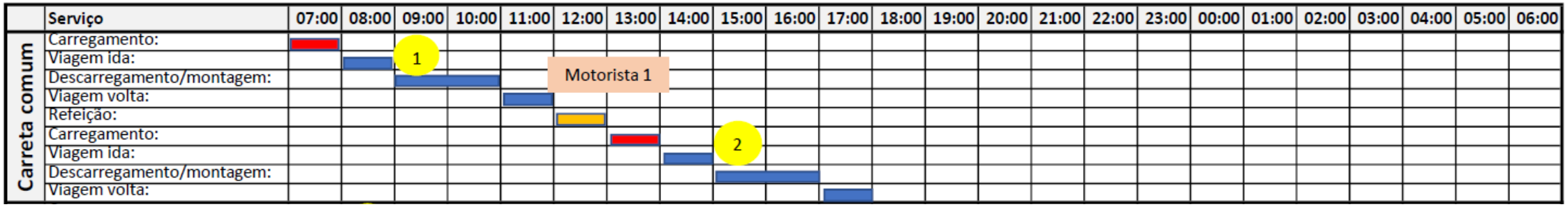

SCANIA
46

SCANIA
46

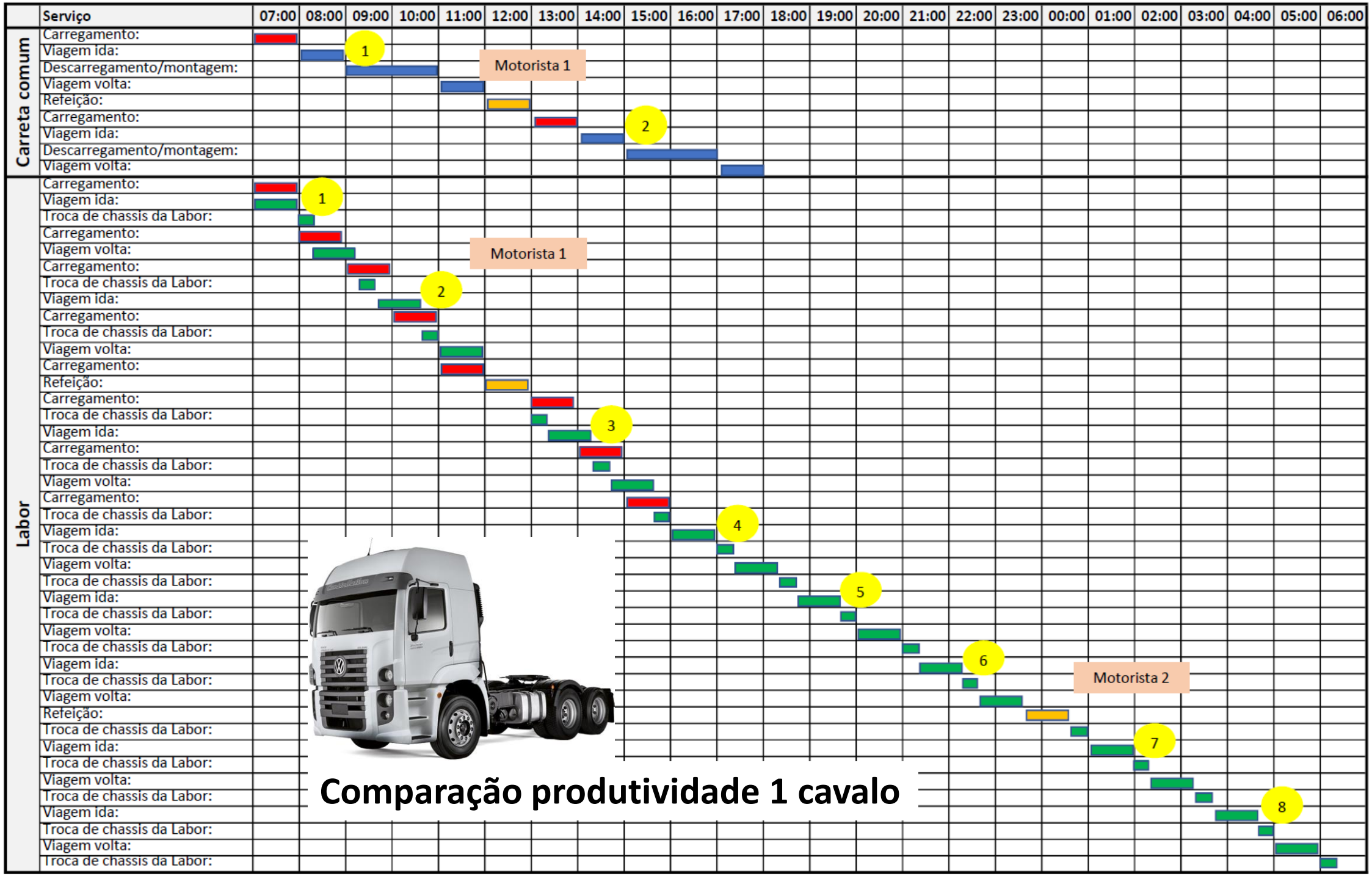
Serviço
07:00
08:00
09:00
10:00
11:00
12:00
13:00
14:00
15:00
16:00
17:00
18:00
19:00
20:00
21:00
22:00
23:00
00:00
01:00
02:00
03:00
04:00
05:00
06:00
Carreta comum
Carregamento:
Viagem ida:
Descarregamento/montagem:
Viagem volta:
Refeição:
Carregamento:
Viagem ida:
Descarregamento/montagem:
Viagem volta:
Motorista 1
1
2
Labor
Carregamento:
Viagem ida:
Troca de chassis da Labor:
Carregamento:
Viagem volta:
Carregamento:
Troca de chassis da Labor:
Viagem ida:
Carregamento:
Troca de chassis da Labor:
Viagem volta:
Carregamento:
Refeição:
Carregamento:
Troca de chassis da Labor:
Viagem ida:
Carregamento:
Troca de chassis da Labor:
Viagem volta:
Carregamento:
Troca de chassis da Labor:
Viagem ida:
Troca de chassis da Labor:
Viagem volta:
Troca de chassis da Labor:
Viagem ida:
Troca de chassis da Labor:
Viagem volta:
Troca de chassis da Labor:
Viagem ida:
Troca de chassis da Labor:
Viagem volta:
Refeição:
Troca de chassis da Labor:
Viagem ida:
Troca de chassis da Labor:
Viagem volta:
Troca de chassis da Labor:
Viagem ida:
Troca de chassis da Labor:
Viagem volta:
Troca de chassis da Labor:
Motorista 1
Motorista 2
1
2
3
4
5
6
7
8
Comparação produtividade 1 cavalo

KRONAN
SISTEMA CONSTRUTIVO

Obrigado!